

Amtsnachrichten für das Amt Schlieben

und die amtsangehörigen Gemeinden FICHTWALD, HOHENBUCKO, KREMITZAUE, LEBUSA und die STADT SCHLIEBEN

Jahrgang 26

Schlieben, den 20. Mai 2016

Nummer 5

Bilder aus dem Schliebener Amtsbereich

von Hans-Dieter Lehmann, Schlieben

Feste, Feiern, Jubiläen: Der Monat Juni 2016 im Schliebener Land

Weltweit ist das Jahr 2016 reich an Großereignissen auf den verschiedensten gesellschaftlichen, kulturellen und sportlichen Gebieten. Viele Menschen sind davon fasziniert.

Denken wir beispielsweise an die Olympischen Sommerspiele in Brasilien oder an die Fußball-Europameisterschaften in Frankreich. Bequem im Fernsehsessel sitzend kann jedermann unmittelbar dabei sein.

Doch werfen wir einen Blick auf den Veranstaltungskalender im Schliebener Land, so stellen wir fest, wer will, der findet auch Abwechslung an den zahlreichen Veranstaltungen in unserer Region. Beschränken wir uns einmal nur auf die Ereignisse im Monat Juni 2016 und gehen in chronologischer Reihenfolge vor:

In Kolochau treffen sich die Mannschaften der Freiwilligen Feuerwehren aus dem gesamten Amtsbereich. Anlass für den Austragungsort Kolochau ist das 90-jährige Jubiläum der Freiwilligen Feuerwehr der Gemeinde. 1926 wurde sie gegründet.

Der Ausscheid findet am 4. Juni statt. In Wehrhain feiert man sogar an zwei Tagen (4. und 5. Juni). Gleichzeitig wird das 80-jährige

Bestehen der Freiwilligen Feuerwehr (1936) und das traditionelle Dorffest begangen. Wenn die Statistik stimmt, dürfte es das 48. Dorffest sein. 1968 wurde im Ort ein Dorfclub gegründet, der die Organisation solcher Ereignisse in die Hand nahm. Erinnerungen werden wach an die vielen großartigen Veranstaltungen seit dieser Zeit.

Am 11. Juni ist Schlieben Austragungsort für den diesjährigen „Tag der Bundeswehr“. Von 10 bis 18 Uhr wird ein abwechslungsreiches Programm geboten. In einem Faltblatt der Bundeswehr heißt es:

„2016 wird Schlieben erstmalig zum Austragungsort für den „Tag der Bundeswehr“ – und die Bundeswehr fährt eine ganze Menge auf. Großgerät, Spitzensportler, Rettungsdienste, Luftwaffe – sie alle kommen nach Schlieben und sind Teil der Show.“

Am 11. Juni führt der Schliebener Doppelkopfverein „Die Alten“ ein Ranglistenturnier durch.



Schüler der Klassen 8 und 10 als Gästeführer

Beiliegend: Amtsblatt für das Amt Schlieben und die amtsangehörigen Gemeinden Fichtwald, Hohenbucko, Kremitzau, Lebusa und die Stadt Schlieben - Amtlicher Teil

Auch Polzen feiert an diesem Wochenende (11./12. Juni) beim alljährlich stattfindenden Park- und Dorffest.

Am Sonntagmorgen, dem 12. Juni, 10 Uhr, erfolgt auf dem Drandorfhof der Startschuss zur 22. Traditionellen Radpartie. Die Streckenlänge beträgt diesmal 18 Kilometer. Die Route führt über Werchau zum Gestüt „Am Schappin“ nach Polzen zum dortigen Dorffest.

Im Nachbardorf findet an diesem Tag ein Kinderfest statt.

An diesem Sonntag wird auch die Brandenburgische Seniorenwoche eröffnet. Zu den Veranstaltungen in Schlieben zählt auch die am 15. Juni im Drandorfhof vorgesehene Seniorenakademie.

Am nächsten Wochenende (18. Juni) treffen sich in Schlieben 9 Chöre und das Jugendblasorchester Falkenberg zum Kreis-sängerfest. Anlass ist das 180-jährige Gründungsjubiläum des Schliebener Männergesangsvereins.

In Stechau trifft man sich zum Dorffest auf dem Dorfanger.

Für den 18./19. Juni hat sich der Verkehrsverbund Berlin-Brandenburg entschlossen, mit einer 48-Stunden-Aktion die Region Herzberg – Schlieben als mögliches Ausflugsziel zu erkunden. Besonders der 19. Juni ist dem Schliebener Land gewidmet. Am 19. Juni wird der Schliebener Marktplatz Treffpunkt für die Erkundung der Stadt werden.

Schülerinnen und Schüler der Schliebener Grund- und Oberschule „Ernst-Legal“ übernehmen die Erklärung der Orts- und Stadtgeschichte. Informiert wird z. B. über den Marktbereich (Kirche, Mahnmal), Drandorfhof, Amtsgebäude, Weinberg sowie die historische Kellerstraße.

Der „Verein zur Förderung des historischen Weinbaus in Schlieben“ bietet eine Weinverkostung sowie den Verkauf von Schliebener Wein an.

Am 25. Juni sind die Musik- und Weinliebhaber in Lebusa an der richtigen Adresse. Ab 18 Uhr beginnt an und in der barocken Pöppelmann-Kirche der „Romantische Weinabend mit Orgelmusik“.

Am 25./26. Juni geht es rege und sportlich zu. In Frankenhain und Werchau ist das Teichfahren angesagt. In Frankenhain ist es das 24. Teichfahren. Zum 10. Mal bereichert eine Teichschau die Darbietungen. In diesem Jahr werden Höhepunkte aus dem letzten Jahrzehnt zu sehen sein. In Werchau geht die Tradition des Teichfahrens bis auf das Jahr 1985 zurück. Auch diesmal können die mutigen Teichfahrer mit einem zahlreichen Publikum rechnen.

Schließlich treffen sich am 29. Juni die Reitsportenthusiasten zum 3. Youngstertag des Reitclubs „Am Schappin“ (Polzen).

Sie sehen, der Monat Juni hat es in sich. Ein Ausruhen gibt es jedoch nicht. Schon folgt der 423. Moienmarkt in Schlieben. Diesmal mit einem Festumzug aus Anlass des 400-jährigen Stadtrechtsjubiläums (1616). Zum Moienmarkt wird noch ein besonderes Programm bekannt gegeben.

Hoffentlich fehlen in unserer Aufzählung nicht weitere regionale Ereignisse für den Monat Juni im Schliebener Land. Wenn, dann bitte ich um Nachsicht. Doch an abwechslungsreichen Begebenheiten fehlt es zumindest im Juni 2016 nicht.

Aus dem Amtsgebiet



Wir begrüßen unsere jungen Mitbürger im Amt Schlieben
Herzlich willkommen

**Glück kann man nicht kaufen,
Glück wird geboren.**



Lena Zeisig aus Oelsig, geb. am 21.04.2016



Tom Hofmann aus Oelsig, geb. am 29.04.2016

Herzlichen Glückwunsch zum Geburtstag

Wir wünschen Gesundheit und noch viele schöne Jahre im Kreise Ihrer Lieben.



Fichtwald OT Naundorf

22.05. Moser, Bernd 75.

Hohenbucko

24.05. Schollbach, Erika 80.

24.05. Strepel, Wally 85.

26.05. Scholz, Ilse 85.

08.06. Konarski, Horst 80.

Hohenbucko OT Proßmarke

01.06. Pöttsch, Heinz 75.

Kremittaue OT Kolochau

12.06. Schuster, Horst 75.

Kremittaue OT Polzen

28.05. Lietze, Karl-Heinz 80.

Lebusa OT Freileben

22.05. Fritsch, Ilse 85.

25.05. Schulz, Erika 75.

29.05. Leske, Beate 80.

02.06. Schöpe, Ruth 80.

Stadt Schlieben

16.06. Neißé, Edith 85.

Stadt Schlieben/Berga

23.05. Miklis, Peter 75.

07.06. Kahl, Irma 90.

Stadt Schlieben/Jagsal

09.06. Münster, Wilfried 75.

Stadt Schlieben/Wehrhain

22.05. Born, Christa 85.

11.06. Rostin, Willy 80.

Stadt Schlieben/Werchau

15.06. Gählsdorf, Gerhard 75.

Veranstaltungen im Schliebener Land

Mittwoch, 25.05.2016 10.00 – 18.00 Uhr	Polzen – 2. Youngstertag des Reitclubs „Am Schappin“
Donnerstag, 26.05.2016 10.00 Uhr (in Hohenbucko)	Schlieben – Seniorenakademie im Freien Treffpunkt: „Alpaca-Insel“ in Hohenbucko bei Familie Schellack, Dorfstraße 46 Anschließend geht es zum „Dachboden der Erinnerung“ bei Familie Kirchner in Hohenbucko, wo ein kleiner Imbiss eingenommen werden kann. Teilnahme: 2,00 € Anmeldungen sind im Fremdenverkehrsbüro Schlieben unter 036361 81699 erwünscht!
Samstag, 28.05.2016 19.00 Uhr	Schlieben – Festlicher Weinabend mit dem Weinbauverein im Drandorfhof
Samstag, 28.05.2016 16.00 Uhr	Lebusa – Italienische Sakralmusik des 16. und 17. Jahrhundert in der Pöppelmann-Kirche zu Lebusa Werke von Stefano Bernardi, Alessandro Grandi, Claudio Monteverdi u. a. Christopher Lichtenstein (Herzberg) – Orgel Jasmin Reball (Berlin) – Sopran Der Eintritt ist frei!
Samstag, 04.06.2016	Kolochau – Amtsausscheid der Feuerwehren des Amtes Schlieben
Samstag, 04.06. und Sonntag, 05.06.2016	Wehrhain – Dorffest & 80 Jahre FFW Wehrhain
Samstag, 11.06.2016	Schlieben – Tag der Bundeswehr Schlieben – Öffentliches Ranglistenturnier im Doppelkopf im Drandorfhof Es lädt der Verein Die Schliebener Doppelkopffreunde „Die Alten“
Samstag, 11.06. und Sonntag, 12.06.2016	Polzen – Park- und Dorffest
Sonntag, 12.06. bis Sonntag, 19.06.2016	Schlieben – 23. Brandenburgische Seniorenwoche
Mittwoch, 15.06.2016	Schlieben – Seniorenakademie im Drandorfhof
Sonntag, 12.06.2016	Schlieben – 22. traditionelle Schliebener Radpartie im Rahmen der Brandenburger Landpartie mit anschließender Kelleröffnung des Vereins zur Förderung des historischen Weinbaus in Schlieben e. V. Malitschkendorf – Kinderfest
Samstag, 18.06.2016	Schlieben – Kreissängerfest - 180-jähriges Bestehen des Männergesangvereins 1836 e. V. im Drandorfhof
Samstag, 18.06. und Sonntag, 19.06.2016	Schlieben – 48h Saison des VBB <u>18./19.06.2016</u> Schlieben – Drandorfhof geöffnet, Wanderung zum Weinberg und Kelleröffnung Polzen – Handwerksmuseum auf Gut Ulmenhof geöffnet <u>19.06.2016</u> Schlieben - „Schüler zeigen ihre Stadt“ Alle sind herzlich willkommen!



Foto: Falkenservice Sportpferde

Weitere Auskünfte erhalten Sie im



Informationsbüro im Drandorfhof
Ritterstraße 8
04936 Schlieben
Tel. & Fax: 03 53 61 / 8 16 99
E-mail: amt-schlieben@t-online.de

oder

Amt Schlieben
Tel.: 03 53 61 / 3 56-27
Fax: 03 53 61 / 3 56-30
E-mail: amt-schlieben@t-online.de
www.amt-schlieben.de

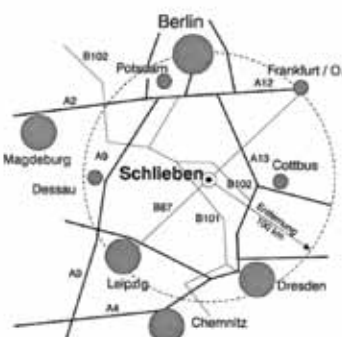

Änderungen vorbehalten. Stand 29.04.2016

22. ^{Brandenburger} Landpartie

Herzlich willkommen zur
22. Traditionellen Radpartie

am 12. Juni 2016

im schönen

Schliebener Land



Treffpunkt: 9:30 Uhr auf dem
Drandorfhof in Schlieben

Start: 10:00 Uhr

Streckenlänge: ca. 18 km

- ① **Start:** Drandorfhof in Schlieben
Nach ca. 15,5 km treffen wir
am Gestüt „Am Schappin“ ein.
- ② **Gestüt „Am Schappin“**
Führung durch das Gelände, kleine
Reitvorführungen, Tierschau,
Mittagsversorgung und Getränke.
Ankunft in Polzen nach
weiteren 2,5 km.
- ③ **Ziel:** Polzen - Dorffest
Ankunft zum Dorffest in Polzen.
Mitglieder des Vereins zur
Förderung des historischen
Weinbaus in Schlieben e.V. bieten
an einem Stand Schliebener Wein
an. Musikalische Umrahmung mit
„Alfredos-Drehorgelorchester“.
Für das leibliche Wohl ist gesorgt.

Seniorenwoche

14.06.2016

14.00 Uhr Eröffnungsveranstaltung der Brandenburgischen Seniorenwoche im Amt Schlieben „Oma Frieda - turnen bis zur Urne“, Kabarettgastspiel mit der Künstlerin Jutta Lindner aus Saarbrücken

15.06.2016

14.00 Uhr „Todesfall - Versorgt über den Partner?“, Vortrag der Deutschen Rentenversicherung
- Hinterbliebenenleistungen -
- Wer? Wann? Wie lange?
- Einkommensanrechnung
- Abfindung bei Wiederheirat
- Rentensplittung - Die Alternative

17.06.2016

14.00 Uhr Spiele-Nachmittag

Spender gesucht!

Am 11.06.2016 wird die DKMS Deutsche Knochenmarkspenderdatei in der Zeit von 11.00 Uhr bis 16.00 Uhr im Gemeindehaus der evangelischen Kirchengemeinde Schlieben mit einem Informationsstand vor Ort sein. Es besteht die Möglichkeit, sich über die Arbeit der DKMS Deutsche Knochenmarkspenderdatei und natürlich auch über die Voraussetzungen zur Aufnahme als Spender zu informieren.

Wir freuen uns auf Ihren Besuch!

Public Viewing

Am 10.06.2016 beginnt die Fußball-Europameisterschaft 2016 mit dem Eröffnungsspiel Frankreich - Rumänien. Dieses Spiel wird auf dem Ernst-Legal-Platz in Schlieben auf einer Großleinwand live übertragen.

Alle Fußballfans und Interessierten sind herzlich zum Public Viewing eingeladen!

Der Eintritt ist frei!

Impressum

Amtsrichten für das Amt Schlieben

- Herausgeber: Amt Schlieben, vertreten durch den Amtsdirektor Andreas Polz, 04936 Schlieben, Herzberger Straße 07, Telefon: 03 53 61/3 56 -0, Fax: 03 53 61/3 56 30, Internet: www.amt-schlieben.de, E-Mail: amt-schlieben@t-online.de
- Verlag und Druck: Verlag + Druck LINUS WITTICH KG, 04916 Herzberg, An den Steinenden 10, Telefon: (0 35 35) 4 89 -0 Für Textveröffentlichungen gelten unsere Allgemeinen Geschäftsbedingungen.
- Verantwortlich für den nichtamtlichen Teil: Amt Schlieben, vertreten durch den Amtsdirektor Andreas Polz, 04936 Schlieben, Herzberger Straße 07
- Verantwortlich für den Anzeigenteil/Beilagen: Verlag + Druck LINUS WITTICH KG, 04916 Herzberg, An den Steinenden 10, vertreten durch den Geschäftsführer ppa. Andreas Barschtipan

Die Amtsnachrichten erscheinen monatlich und werden kostenlos an die Haushalte im Amtsgebiet verteilt und liegen nach jeweiligem Erscheinen noch 3 Monate im Amtsgebäude aus.

Nach Bedarf ist eine häufigere Erscheinungsweise möglich. Außerhalb des Verbreitungsgebietes können die Amtsnachrichten zum Jahresabopreis von 30,00 Euro (inklusive MwSt. und Versand) oder per PDF für 1,50 Euro pro Ausgabe über den Verlag bezogen werden. Für Anzeigenveröffentlichungen und Fremdbeilagen gelten unsere allgemeinen Geschäftsbedingungen und die zurzeit gültige Anzeigenpreisliste. Für nicht gelieferte Zeitungen infolge höherer Gewalt oder anderer Ereignisse kann nur Ersatz des Betrages für ein Einzelexemplar gefordert werden. Weitergehende Ansprüche, insbesondere auf Schadenersatz, sind ausdrücklich ausgeschlossen.

Aus der Kindertagesstätte Naundorf

Fleißige Praktikanten und ganz viel Spaß in Naundorf



In der Kita „Wichtelstübchen“ in Naundorf ist immer was los. Viele aufregende Tage beziehungsweise Wochen liegen hinter uns. In der Zeit vom 04.04.2016 bis 15.04.2016 hatten wir fleißige Unterstützung von zwei Schülerpraktikanten. Ob die Kleinsten oder die Vorschulkinder, alle waren begeistert und hatten viel Spaß. Martina konnte mit ihrer ruhigen und liebevollen Art sehr schnell die Kleinsten von sich überzeugen, machte aber auch als Frisurenmodell für die Großen eine gute Figur. Eine Zaubershow für alle Kinder

hatte Hannes im Garten vorbereitet. Wir staunten und waren begeistert über das Talent des jungen Naundorfers, welcher auch in der übrigen Praktikumszeit mit viel Spaß und Freude am Kitaalltag teilnahm. Wir möchten uns auf diesem Weg aber auch herzlichst bei unserer Berufsschulpraktikantin Isabell Kläbe bedanken, welche uns von Anfang November bis Mitte April unterstützte. In dieser Zeit führte sie mit den Kindern Projekte durch, feierte mit uns Weihnachten, Fasching und unterstützte den Kita-eigenen Osterhasen. Des Weiteren konnte sie letzte Erfahrungen in Vorbereitung auf ihre praktische Prüfung sammeln. In diesem Sinne möchten wir ihr zur bestandenen Prüfung gratulieren und wünschen ihr für ihren weiteren beruflichen Werdegang alles Gute und viel Erfolg.

Aus der Kindertagesstätte Schlieben

Auf zum Frühjahrsputz!



Alle Kinder freuten sich schon lange auf den Frühling. Nun sollte auch der Spielplatz in der Sonne strahlen. Am Freitag, dem 22.04.2016 war es so weit. Unserem Aufruf zum Frühjahrsputz folgten viele fleißige Helfer. Mit Spaß und Freude ging es an die Arbeit. So wurden die Einfassungen der Sandkästen gestrichen, die Spielzeugschuppen gesäubert und der Schaukelbereich umgegraben. Auch das Unkraut wurde entfernt und die Wege gekehrt. Für die kleine Stärkung zwischendurch sorgte unsere liebe Tante Birgit mit belegten Brötchen, Würstchen und Getränken. Abschließend möchten wir uns bei allen Eltern für den großen Einsatz bedanken.

Sonstige Informationen

Termine für den Rentenberatungsservice 2016

Die Auskunft- und Beratungsstelle Bad Liebenwerda der Deutschen Rentenversicherung Berlin-Brandenburg führt am **24.05.2016** im Versammlungsraum des Amtes Schlieben, Herzberger Straße 07, in 04936 Schlieben kostenlose Beratungssprechstunde durch.

Wenn Sie Fragen zur Rente, Rentenantragstellung oder Klärung Ihres Versicherungskontos haben, melden Sie sich bitte bei der Auskunft- und Beratungsstelle Bad Liebenwerda, Waldstraße 18a, in 04924 Bad Liebenwerda, unter der

Service-Telefon-Nr. 035341496-0

zur Vergabe eines Beratungstermins an!



Steigmühle 2, 04936 Schlieben

Tel.: 035361 81343

E-Mail: info@tsvschlieben.de, Web: www.tsvschlieben.de

Wir suchen Leute mit Pfiff!

Auf dem Fußballplatz stehen, Spiele leiten, binnen Bruchteilen von Sekunden Entscheidungen treffen und Teil der TSV-Fußballfamilie sein: Das alles macht die „Faszination Schiedsrichter“ aus. Wir möchten junge Leute ansprechen, ebenso aktive oder früher aktive Spieler, Männer und Frauen, die Spaß daran haben, Schiedsrichter zu werden. Wenn ihr Lust habt, Teil unserer sportlichen Gemeinschaft zu werden freuen wir uns über eure Rückmeldung. Es genügt eine kurze E-Mail oder ein Anruf beim Fußballverantwortlichen des TSV, Jens Zwanzig: info@tsvschlieben.de oder 0174 9678014. Er informiert euch, welche Voraussetzungen notwendig sind, aber auch welche persönlichen Vorteile ihr als Schiedsrichter habt.

Einladung zur Mitgliederversammlung des TSV 1878 Schlieben e. V.

Der TSV 1878 Schlieben e. V. lädt seine Mitglieder zur ordentlichen Mitgliederversammlung am 15. Juni 2016, um 19 Uhr in die Sportanlage Steigmühle ein.

Tagesordnung:

1. Eröffnung und Begrüßung
2. Wahl des Versammlungsleiters
3. Verlesen der Tagesordnung
4. Tätigkeitsbericht des Vorstandes gemäß § 6 der Vereinsatzung vom 21.04.1999
5. Tätigkeitsbericht der einzelnen Abteilungen
6. Kassenbericht der Schatzmeisterin gemäß § 6 der Vereinsatzung vom 21.04.1999
7. Bericht der Kassenprüfer gemäß § 8 der Vereinsatzung vom 21.04.1999
8. Diskussion
9. Entlastung des Vorstandes
10. Wahl des Vorstandes gemäß § 5 der Vereinsatzung vom 21.04.1999
11. Wahl des Kassenprüfers gemäß § 8 der Vereinsatzung vom 21.04.1999
12. Anträge der Mitgliederversammlung
13. Schlusswort

Wir freuen uns auf eine rege Teilnahme aller Mitglieder, die das 16. Lebensjahr vollendet haben.

Beste Grüße,
Ihr TSV 1878 Schlieben e. V.

Jugend packt an - Ein Wochenende für Elbe-Elster



April, der macht was er will. So wechselten sich am Wochenende vom 15. - 17.04.2016 Regenschauer und Sonnenschein ab. Das hielt aber die Jugendlichen aus dem Schliebener Amtsbezirk nicht ab, dem Aufruf „Ein Wochenende für Elbe-Elster“ in ihren Gemeinden zu folgen.

Zum Müllsammeln im Fichtwald verabredeten sich die Jugendlichen aus Wehrhain schon eine Woche zuvor. Was man nicht alles findet, von A - wie After-Shave bis Z - wie Zahnersatz waren unter anderem die Ausbeute der Aktion. Weitere sechs Gruppen trafen sich am Samstag, dem 16.04. zu ihren Arbeitseinsätzen. Wer früh rechtzeitig angefangen hatte, der konnte so einiges erledigen. Die Stechauer Kinder und Jugendlichen waren mit ihren Helfern am Badeteich und Umgebung zum Frühjahrsputz versammelt. Zu Mittag gab es für alle Nudeln mit Tomatensoße. Selbst der „Feuerwehrynachwuchs“ spielte schon mal mit Mini-Feuerwehrautos. Die Jugendlichen aus Kolochau, Hohenbucko, Proßmarke und Hillmersdorf waren im Freizeitzentrum des Ortes oder auf den Spiel- und Sportplätzen tätig. Es wurde geharkt, gestrichen oder schadhaftes Holz ausgetauscht. Im Anschluss war noch etwas Zeit, auch in den Clubräumen Frühjahrsputz oder Renovierungsarbeiten durchzuführen. Zur Motivation und Stärkung gab es Pizza oder es bruzzelten Bratwürste und Steaks auf dem Grill. Seit einiger Zeit ist in den Räumen am Langen Berg in Schlieben auch wieder Leben eingezogen. Die fünf Jugendlichen beräumten den Weg zum Spring, wo alljährlich das Pfingstsingen stattfindet, von Laub und heruntergefallenen Ästen. Ebenso säuberten sie das Denkmal, das sich in unmittelbarer Nähe zum Club befindet.

Als kleinen Dank konnte ich allen Teilnehmern eine Prämie in Höhe von 50,00 € eine Urkunde und einen Pokal überreichen. Dies ermöglichte wieder die Stabsstelle Netzwerke, Strategie und Prävention des Landkreises Elbe-Elster. Im Namen aller Jugendlichen herzlichen Dank dafür.

Jugendkoordinatorin
E. Richter

Zum „Tag der Bundeswehr“ am 11. Juni 2016



Die Öffentlichkeit hat am „Tag der Bundeswehr“ an 16 Standorten bundesweit die Möglichkeit, die Streitkräfte hautnah zu erleben und mit den Soldaten ins Gespräch zu kommen. Ein erklärtes Ziel des „Tages der Bundeswehr“ ist, die enge Verbundenheit der Bundeswehr mit der Gesellschaft zu präsentieren.

Gezeigt werden soll die Vielfalt der Streitkräfte - Logistiker, Sanitäter, Spitzensportler, IT-Spezialisten, Reservisten sowie Soldaten des Heeres und der Luftwaffe mit Großgerät wie Panzerhaubitze, Schwerlasttransporter und Hubschrauber.

Zugleich werden die Besucher einen Einblick in die professionelle Zusammenarbeit der Bundeswehr mit den zivilen Partnern erhalten, darunter die „Blaulicht“-Organisationen wie Polizei, Technisches Hilfswerk sowie Feuerwehr mit ihrem jeweiligen Gerät. Wir, die Stadt Schlieben und das Landeskommando Brandenburg, werden alle Voraussetzungen schaffen, um den „Tag der Bundeswehr 2016“ in Schlieben zu einem schönen und erlebnisreichen Tag für die ganze Familie zu machen. Für Verpflegung, Mitmach-Aktionen und Kinderprogramm ist gesorgt. Umrahmt wird die Veranstaltung von einem bunten Programm auf der Bühne und einer großen Videoleinwand - mit Platzkonzerten, Tanz- und Sport-Vorführungen. Nach der erfolgreichen Erstveranstaltung 2015 in Storkow rechnen wir auch in diesem Jahr mit mehreren tausend Besuchern.

Für die Bundeswehr
in Brandenburg:

Uwe Nowitzki
Andreas Polz
Oberstleutnant

Für die Stadt Schlieben:

Andreas Polz
Amtsdirektor



Bundeswehr & Gesellschaft am 10.06.2016 in Schlieben, Ernst-Legal-Platz

ab 18.00 Uhr Gespräche und Videotrailer auf LED - Großbildschirm

Vorläufiges Bühnenprogramm zum „Tag der Bundeswehr“ am 11.06.2016 in SCHLIEBEN

- 09.00 - 10.00 Uhr Feldgottesdienst
- 10.00 Uhr Beginn Tag der Bundeswehr (mit Kommandeur LKdo BB/Bürgermeisterin Schlieben/ Amtsdirektor Schlieben/Schliebener Moie)
- 10.30 - 10.45 Uhr Begrüßung der Gäste
- 10.45 Uhr Anflug und Landung Mittlerer Transporthubschrauber CH 53
- 11.00 Uhr Begrüßung VIP Amtsdirektoren
- 11.30 - 12.30 Uhr Platzkonzert Stabsmusikkorps der Bundeswehr Berlin
- 12.30 - 13.00 Uhr Offizielle Begrüßung durch Vertreter des Landes Brandenburg
- 13.00 - 13.30 Uhr Präsentation/Gegenüberstellung der „Langen Kerls“ (großgewachsene Soldaten von Friedrich Wilhelm I., um 1710) und des „Infanteristen der Zukunft“ der Bundeswehr 2016
- 13.30 Uhr Video-Übertragung der Rede der Bundesministerin der Verteidigung, Dr. Ursula von der Leyen
- 13.00 - 15.00 Uhr Autogramm- und Interviewstunde mit Spitzensportlern
- 14.15 - 15.00 Uhr Auftritt Hip-Hop-Gruppe/Auftritt Judo-Gruppe
- 15.00 - 16.00 Uhr Platzkonzert Landespolizei-Orchester Brandenburg (angefragt)
- 16.00 - 16.20 Uhr Video-Live-Schaltung in ein Einsatzgebiet der Bundeswehr und Interview mit Generalleutnant a. D. Rainer Glatz, Mitglied des Beirates Innere Führung und ehemaliger Befehlshaber des Einsatzführungskommandos der Bundeswehr
- 16.30 - 17.50 Uhr Auftritt der Musik-Gruppen „Jamboree“ und „Die Schlagfertigen“ + Bundeswehr-Modenschau
- 18.00 Uhr Ende Tag der Bundeswehr 2016
Start und Überflug Mittlerer Transporthubschrauber CH5

* Sonderfeldpost mit eigenem Cachet-Stempel im Drandorfhof
Anschließend mit den Bands

Marble Cake, NORJAK NORTHERN LITE

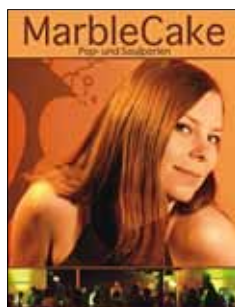

Änderungen vorbehalten.
Detaillierte Termine finden Sie tagaktuell auf der Homepage des Amtes Schlieben.

Kirchliche Nachrichten

Evangelische Kirchengemeinden im Pfarrbereich Schlieben

Zum Pfarrbereich gehören folgende Kirchen: Schlieben, Krassig, Oelsig, Hohenbucko, Proßmarke, Hillmersdorf, Stechau, Malitschkendorf, Kolochau.

Gottesdienste im Pfarrbereich Schlieben

21.05.16

17.00 Uhr Gottesdienst m. Herrn Jänicke (Gem.-Päd.)
Hillmersdorf

22.05.16

9.00 Uhr Gottesdienst
Malitschkendorf

10.30 Uhr Gottesdienst
Oelsig

28.05.16

18.00 Uhr Andacht zum Wochenschluss
Schlieben

04.06.16

11.00 Uhr Gottesdienst zu einer Eheschließung
Stechau

05.06.16

9.00 Uhr Gottesdienst
Krassig

10.30 Uhr Gottesdienst
Proßmarke

11.06.16

17:00 Uhr Gottesdienst
Hohenbucko

12.06.16

9.00 Uhr Gottesdienst
Kolochau

10.30 Uhr Gottesdienst
Hillmersdorf

15.06.16

15:30 Uhr Gottesdienst im Pflegeheim
Schlieben

18.06.16

14:00 Uhr Taufgottesdienst
Schlieben

19.06.16

9.00 Uhr Gottesdienst
Malitschkendorf

Folgende Gruppen im Pfarrbereich Schlieben treffen sich: Junge Gemeinde

Die Junge Gemeinde Schlieben trifft sich alle 2 Wochen am Donnerstag in der Zeit von 19:00 bis 21:00 Uhr im Gemeindesaal im Gemeindehaus in Schlieben. Die nächsten Termine sind: 19.05., 02.06.

Kinderkreis

Der Kinderkreis trifft sich 1 x im Monat am Mittwoch in der Zeit von 15:30 bis 17:00 Uhr im Gemeindesaal im Gemeindehaus in Schlieben. Der Termin am 01.06. fällt aus, nach den Sommerferien wieder

Frauenhilfe Kolochau & Schlieben

Die Frauenhilfe in Schlieben und die Frauenhilfe in Kolochau laden ein. Schlieben 4. Mittwoch (25.05., 22.06.) 14:00 Uhr Kolochau 3. Donnerstag (19.05., 16.06.) 14:30 Uhr

Einladung Chörchen

Das Chörchen trifft sich zurzeit immer im Wochenweisedwechsel montags und dienstags ab 20:00 Uhr im Kirchengemeindesaal in Schlieben und freut sich über neue und alte Gesichter.

Zuständig für den Pfarrbereich ist **Pfarrer Philipp Schuppan**, Markt 1, 04936 Schlieben

Das Gemeindebüro ist zu folgenden Zeiten geöffnet: Mo., Di., Do., 8 - 12 Uhr Mi., 13 - 17 Uhr

Tel.: 035361 587

Fax.: 035361 89433

E-Mail: evang.pfarramt.schlieben@t-online.de,

p.schuppan@web.de

Katholische Kirchengemeinde „Unbefleckte Empfängnis Mariens“ Schlieben

zugehörig zur Pfarrei „Sankt Franziskus“ Bad Liebenwerda

Gottesdienst ist in der Regel alle 14 Tage Samstagabend 18.00 Uhr und 1 x im Monat Mittwoch 18.30 Uhr in Schlieben.

Genauere Informationen und weitere Termine entnehmen Sie bitte unserem Aushang in der Herrenstraße 7.

Oder Sie finden uns auch im Internet unter:
kirche-bad-liebenwerda.de

Ansprechpartner in der Gemeinde Schlieben:

- * Siegfried Hilbrich Tel. 035361 582
- * Thomas Hilbrich Tel. 035364 741 oder 0177 7485094
- * Bernadett Hilbrich Tel. 0160 1486427
- * Maria Hilbrich Tel. 035361 89709 oder 0171 3508481
- * Gabriele Meißner Tel. 035361 81478

* Krankenhausseelsorge:

Wer im Krankenhaus Herzberg seelsorgliche Betreuung wünscht, kreuzt das in dem entsprechendem Kästchen im Anmeldebogen an oder/und meldet sich telefonisch bei Frau Marx, Tel. 03535 5072

* Sterbeseegen:

Wenn ein Angehöriger im Sterben liegt, kann um den Sterbeseegen gebeten werden, den jeder empfangen darf. Er kann gespendet werden wenn:

-> im Notfall kein Priester zu erreichen ist

-> dem Kranken bereits die Krankensalbung gespendet wurde
Wird der Sterbeseegen erwünscht, melden Sie sich bitte in unserem Pfarrbüro in Mühlberg unter der Nummer 035342 470. In jeder unserer Gemeinden gibt es dafür ausgebildete Personen, die der Pfarreikoordinator Herr Könitz vermittelt.

Besondere Termine der Pfarrei „Sankt Franziskus“

* 21.05.2016

17.00 Uhr bis

19.00 Uhr Möglichkeit in Schlieben zur (Brief-)wahl des neuen Pfarrgemeinderat (PGR) & Kirchenvorstand (KV)

* 22.05.2016

15.00 Uhr Gemeinsame Maiandacht der Pfarrei in Schlieben mit anschl. Kaffeetafel
20.00 Uhr Dreifaltigkeitsserenade in der Klosterkirche Mühlberg

* 27. - 29.05.2016 Katholikentag in Leipzig

Wahllokale für die PGR und KV Wahlen

* 21.05.2016

17.00 – 19.00 Uhr Schlieben

* 22.05.2016

08.15 – 11.00 Uhr Bad Liebenwerda

Besondere Termine im Kloster Marienstern Mühlberg

Näheres unter www.kloster-marienstern.de

Pfarrbüro in der Pfarrei St. Franziskus und Claretinergemeinschaft Altstädter Markt 9 in 04931 Mühlberg/Elbe

Sprechzeiten Pfarrbüro

Montag 08.30 Uhr – 10.00 Uhr
 Südring 2 in 04924 Bad Liebenwerda
 Dienstag 14.00 Uhr – 16.00 Uhr
 Altstädter Markt 9 in 04931 Mühlberg
 Mittwoch 08.30 Uhr – 12.00 Uhr

Pfarrleitungsteam:

- * Pfarrbüro (Kordinator) Andreas Könitz
 Tel. 035342 470 oder 0151 56912524, Fax 035342-87783
- * Claretiner & Geistlicher Berater der Pfarrei
 Pater Alois Andelfinger cmf
 Tel. 035342 87784
- * Gemeindefereferent Silvia Marx
 Tel. 03535 5072, Fax 03535 2480286
- * Kirchenvorstandsvors. Reinhard Neupert
 Tel. 0151 27195483
- * Pfarrgemeinderatsvors. Thomas Hilbrich
 Tel. 035361 741 oder 0177 7485094

Des Weiteren sind auch Franziskanerinnen
 (Hag 31 in 04924 Bad Liebenwerda) erreichbar:
 Tel. 035341 10443



kleine Träume große Wirkung

Sie wollen Großes bewirken?
 Dann investieren Sie in eine Zukunft ohne Alzheimer und werden Sie Zustifter. Rufen Sie uns an unter:

0211/83 68 06 3-0

Stiftung
 Alzheimer Initiative

Stiftung Alzheimer Initiative gGmbH
 www.alzheimer-forschung.de/stiftung

Die nächste Ausgabe erscheint am:
Freitag, dem 17. Juni 2016

Annahmeschluss für redaktionelle
 Beiträge und Anzeigen:
Dienstag, der 7. Juni 2016

www.wittich.de



AMTSBLÄTTER BEILAGEN BROSCHÜREN PROSPEKTE
 ZEITUNGEN AMTSBLÄTTER BEILAGEN BROSCHÜREN
 PROSPEKTE ZEITUNGEN AMTSBLÄTTER BEILAGEN
 BROSCHÜREN PROSPEKTE ZEITUNGEN AMTSBLÄTTER
 BEILAGEN BROSCHÜREN PROSPEKTE ZEITUNGEN

Fragen zur Werbung? (01 71) 4 14 41 37

Ihre Medienberaterin **Regina Köhler** berät Sie gern.
 Tel.: (0 35 35) 58 13 Fax: (0 35 35) 48 92 36
regina.koehler@wittich-herzberg.de

